

Commune de Saint-Laurent-de-la-Prée



REVISION DU PLAN LOCAL D'URBANISME

Dossier d'approbation

Pièce n°1.3 : Annexe 2 au rapport de présentation : fiches bâtiments remarquables

Vu pour être annexé à la délibération du :
Pour la Commune de Saint-Laurent-de-la-Prée
Le Maire, Olivier COCHE-DEQUEANT

FICHE DE RENSEIGNEMENT (1 fiche par petit patrimoine ou bâtiment remarquable)

Commune : ...**Saint – Laurent de la Prée**.....

Numéro de la fiche (à reporter sur le plan) :

Type de patrimoine : Petit patrimoine (lavoir, puit, calvaire, pont, moulin, ...)
 Bâtiment remarquable (manoir, château, bâtisse en milieu urbain, ...)

1 - Situation

Adresse : Grande rue

Numéro de parcelles : ...

Zone dans le PLU actuel :

2 – Caractéristiques et intérêt

ANCIENNE ECOLE

Date de construction :

état de conservation bon



FICHE DE RENSEIGNEMENT (1 fiche par petit patrimoine ou bâtiment remarquable)

Commune : ...**Saint – Laurent de la Prée**.....

Numéro de la fiche (à reporter sur le plan) :

Type de patrimoine :

- Petit patrimoine (lavoir, puit, calvaire, pont, moulin, ...)
- Bâtiment remarquable (manoir, château, bâtisse en milieu urbain, ...)

1 - Situation

Adresse : RN 137/ 200, Route de la Gare/ Près Rouges.....

Numéro de parcelle : ...AB 171.....

Zone dans le PLU actuel Ua.....

2 – Caractéristiques et intérêt

ANCIENNE GARE FERROVIAIRE

Date de construction :

Bon état de conservation, intérêt historique

Affectation actuelle : logements



FICHE DE RENSEIGNEMENT (1 fiche par petit patrimoine ou bâtiment remarquable)

Commune : ...**Saint – Laurent de la Prée**.....

Numéro de la fiche (à reporter sur le plan) :

Type de patrimoine : Petit patrimoine (lavoir, puit, calvaire, pont, moulin, ...)
 Bâtiment remarquable (manoir, château, bâtisse en milieu urbain, ...)

1 - Situation

Adresse : RN 137 / 308, Route de la Gare/ Près Rouges.....

Numéro de parcelles : ...AB 30 AB 31 AB 32.....

Zone dans le PLU actuel Ua.....

2 – Caractéristiques et intérêt

ANCIENNE LAITERIE

Date de construction :

état de conservation moyen, intérêt historique

actuellement multi propriété

affectation actuelle : habitation



FICHE DE RENSEIGNEMENT (1 fiche par petit patrimoine ou bâtiment remarquable)

Commune : ...**Saint – Laurent de la Prée**.....

Numéro de la fiche (à reporter sur le plan) :

Type de patrimoine : Petit patrimoine (lavoir, puit, calvaire, pont, moulin, ...)
 Bâtiment remarquable (manoir, château, bâtisse en milieu urbain, ...)

1 - Situation

Adresse : 314 route des Deux Roches

Numéro de parcelles :

Zone dans le PLU actuel.....

2 – Caractéristiques et intérêt

DOMAINE DU BOIS

Date de construction :

état de conservation très bon

actuellement salle de réception



FICHE DE RENSEIGNEMENT (1 fiche par petit patrimoine ou bâtiment remarquable)

Commune : ...**Saint – Laurent de la Prée**.....

Numéro de la fiche (à reporter sur le plan) :

Type de patrimoine :

- Petit patrimoine (lavoir, puit, calvaire, pont, moulin, ...)
- Bâtiment remarquable (manoir, château, bâtisse en milieu urbain, ...)

1 - Situation

Adresse : RD 214

Numéro de parcelles : ...AI 217.....

Zone dans le PLUi :

2 – Caractéristiques et intérêt

EGLISE

Date de construction :

état de conservation bon

FICHE DE RENSEIGNEMENT (1 fiche par petit patrimoine ou bâtiment remarquable)

Commune : ...**Saint – Laurent de la Prée**.....

Numéro de la fiche (à reporter sur le plan) :

Type de patrimoine :

- Petit patrimoine (lavoir, puit, calvaire, pont, moulin, ...)
- Bâtiment remarquable (manoir, château, bâtisse en milieu urbain, ...)

1 - Situation

Adresse :

Numéro de parcelles :

Zone dans le PLU actuel.....

2 – Caractéristiques et intérêt

Grange Terre Noire

Date de construction :

état de conservation très bon, intérêt historique

actuellement Habitation agriculteur



FICHE DE RENSEIGNEMENT (1 fiche par petit patrimoine ou bâtiment remarquable)

Commune : ...**Saint – Laurent de la Prée**.....

Numéro de la fiche (à reporter sur le plan) :

Type de patrimoine : Petit patrimoine (lavoir, puit, calvaire, pont, moulin, ...)
 Bâtiment remarquable (manoir, château, bâtisse en milieu urbain, ...)

1 - Situation

Adresse : RD 214/131 rue de la Croix des Joncs.....

Numéro de parcelles : ...AI 241.....

Zone dans le PLU ACTUEL Ua.....

2 – Caractéristiques et intérêt

MAIRIE ancienne école

Date de construction :

état de conservation très bon, intérêt historique

actuellement salle du Conseil Municipal l'Hôtel de Ville



FICHE DE RENSEIGNEMENT (1 fiche par petit patrimoine ou bâtiment remarquable)

Commune : ...**Saint – Laurent de la Prée**.....

Numéro de la fiche (à reporter sur le plan) :

Type de patrimoine : Petit patrimoine (lavoir, puit, calvaire, pont, moulin, ...)
 Bâtiment remarquable (manoir, château, bâtisse en milieu urbain, ...)

1 - Situation

Adresse : RD 214/131 rue de la Croix des Jongs.....

Numéro de parcelles : ...AI 241.....

Zone dans le PLU ACTUEL Ua.....

2 – Caractéristiques et intérêt

MAIRIE

Date de construction :

état de conservation très bon, intérêt historique

legs TESSIER

actuellement siège de l'Hôtel de Ville



FICHE DE RENSEIGNEMENT (1 fiche par petit patrimoine ou bâtiment remarquable)

Commune : ...**Saint – Laurent de la Prée**.....

Numéro de la fiche (à reporter sur le plan) :

Type de patrimoine :

- Petit patrimoine (lavoir, puit, calvaire, pont, moulin, ...)
- Bâtiment remarquable (manoir, château, bâtisse en milieu urbain, ...)

1 - Situation

Adresse : rue des Carrés

Numéro de parcelles :

Zone dans le PLU actuel Ua:

2 – Caractéristiques et intérêt

Maison de ville 1930 -

Actuellement en rénovation

Malheureusement la maison d'origine a subi une extension conséquente côté jardin ce qui a détruit les proportions du bâti

Néanmoins la façade principale est bien conservée

L'implantation adjacente à une ferme est plutôt préjudiciable



FICHE DE RENSEIGNEMENT (1 fiche par petit patrimoine ou bâtiment remarquable)

Commune : ...**Saint – Laurent de la Prée**.....

Numéro de la fiche (à reporter sur le plan) :

Type de patrimoine :

- Petit patrimoine (lavoir, puit, calvaire, pont, moulin, ...)
- Bâtiment remarquable (manoir, château, bâtisse en milieu urbain, ...)

1 - Situation

Adresse : ...80 Route de Charras.....

Numéro de parcelles : ... 1542

Zone dans le PLU ACTUEL N.....

2 – Caractéristiques et intérêt

MAISON DE L'ECLUSIER

état de conservation - vétusté avancée



FICHE DE RENSEIGNEMENT (1 fiche par petit patrimoine ou bâtiment remarquable)

Commune : ...**Saint – Laurent de la Prée**.....

Numéro de la fiche (à reporter sur le plan) :

Type de patrimoine :

- Petit patrimoine (lavoir, puit, calvaire, pont, moulin, ...)
- Bâtiment remarquable (manoir, château, bâtisse en milieu urbain, ...)

1 - Situation

Adresse :

Numéro de parcelles :

Zone dans le PLU actuel N:

2 – Caractéristiques et intérêt

MAISON Touchelonge

Date de construction :

état de conservation bon

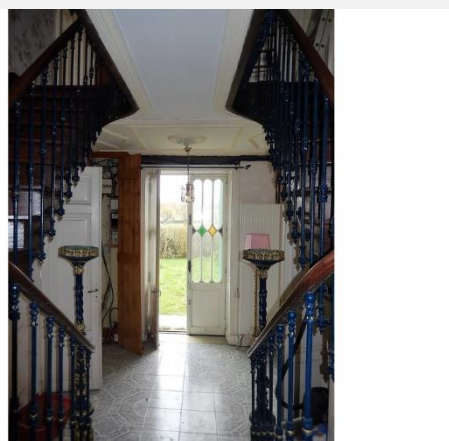

FICHE DE RENSEIGNEMENT (1 fiche par petit patrimoine ou bâtiment remarquable)

Commune : ...**Saint – Laurent de la Prée**.....

Numéro de la fiche (à reporter sur le plan) :

Type de patrimoine :

- Petit patrimoine (lavoir, puit, calvaire, pont, moulin, ...)
- Bâtiment remarquable (manoir, château, bâtisse en milieu urbain, ...)

1 - Situation

Adresse :

Numéro de parcelles :

Zone dans le PLU actuel.....

2 – Caractéristiques et intérêt

Grange SALGUES

Date de construction :

état de conservation très bon, intérêt historique

actuellement Habitation agriculteur Salgues

