



# Le St Laurentais

N°21

OCT / NOV / DEC

2012

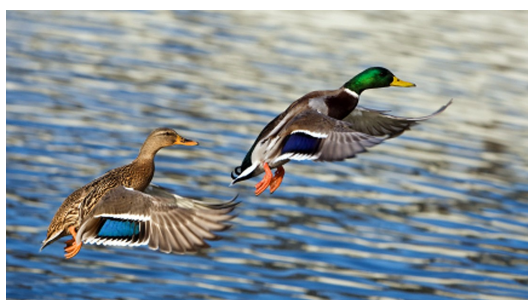

## MAIRIE HEURES D'OUVERTURE AU PUBLIC

Lundi – Mardi de 12h à 17h

Mercredi de 10h à 14h

Jeudi - Vendredi de 10h à 12h

L'accueil téléphonique fonctionne dès 8h00 le matin

au 05. 46. 84. 00. 35

Courriel: [st.laurent.de.la.pree@mairie17.com](mailto:st.laurent.de.la.pree@mairie17.com)

Blog: <http://saint-laurent.over-blog.fr/>

ACCA: Association Communale de Chasse Agréée.

Une nouvelle saison de chasse 2012 / 2013 débute avec une autre organisation et un remaniement des membres du bureau.

Tout d'abord, grand merci à Michel HUBERT pour toutes ces années de dévouement en tant que président qui aujourd'hui reste à nos côtés comme Vice-président. Ce bureau fonctionne comme par le passé dans une très bonne entente.

L'ACCA comporte 200 chasseurs qui profitent d'un territoire varié en gibier: perdreaux, faisans, canards... Des battues de chevreuils, sangliers et renards sont organisées afin de réguler les espèces et limiter les dégâts et accidents.

Traditionnellement une journée de chasse est réservée aux anciens de plus de 60 ans, journée conviviale où la bonne humeur règne autour d'un repas préparé et servi par les épouses des membres du bureau. Cette année, il a été remis à chaque chasseur un imprimé d'enquête de satisfaction pour qu'ensemble nous puissions faire vivre au mieux notre passion.



Bonne saison à tous et avec respect commun du partage de la campagne.

Le Président  
Joël DUMAS

# INFOS SOCIALES

## PERMANENCE ASSISTANTE SOCIALE:

Le 3<sup>ème</sup> lundi de chaque mois de 14h00 à 16h00.

Son secrétariat est dans les locaux de la DTAS: 28 rue Chanzy à Rochefort. Tél: 05 46 88 15 79



A l'occasion d'**OCTOBRE ROSE**, la commune soutient l'association LUCIDE 17 dans son action de sensibilisation au **dépistage organisé du cancer du sein**.

Certains monuments de France vont être enrubannés de rose, afin de sensibiliser le public au dépistage.

Pour plus d'informations, contactez:

Lucide 17

1 boulevard Vladimir 17100 Saintes

Tel. : **05.46.90.17.22**

Fax : 05.46.90.95.16



## Le Centre Communal d'Action Sociale (CCAS) de SAINT LAURENT DE LA PREE



## Le CMJ (Conseil Municipal des Jeunes)

## Les Résidents de la Presqu'île de FOURAS

Se retrouvent dans le cadre de



**Le Mercredi 17 octobre 2012 de 15 h 00 à 17 h 00**

pour un moment de partage et d'échange autour de différents jeux

Un goûter intergénérationnel sera offert par la Résidence de la Presqu'île



**2012**

**ENSEMBLE**

**A SAINT LAURENT DE LA PREE**

**Salle Polyvalente**

Pour partager l'action « Vieillir et Agir Ensemble dans la Communauté »

**Philippe PAUPARDIN** Ostéopathe D.O fera une Conférence d'Ostéopathie et Posturologie le samedi à 15h00

**Stéphane GOUILLART** fera une conférence sur le Shiatsu le Dimanche à 15h00

## Le Samedi 20 et Dimanche 21 octobre 2012 de 10h00 à 18h00

des séances de relaxation seront à votre disposition:

Naturopathe

Bien être par le Shiatsu par Stéphane Gouillart

Relaxation détente par Florence Demoulière

Réflexologie plantaire et faciale par Madame Pommier

Shiatsu (relaxation Coréenne) par Grégory Petit

Fleurs de Bach  par Hélène Petit

Soins esthétiques par Lisou Dansay

**Venez découvrir  
c'est gratuit!!!**



## **AVIS D'ENQUETE PUBLIQUE**

### **ELABORATION DU PLAN DE PREVENTION DU RISQUE SUBMERSION MARINE SUR LA COMMUNE DE SAINT LAURENT DE LA PREE**

Il sera procédé du **lundi 15 octobre au vendredi 16 novembre 2012 inclus**, à une enquête publique sur le projet de plan de prévention du risque submersion marine sur la commune de **Saint Laurent de la Prée**, dans les formes prescrites par les articles R 123-3 et suivants du code de l'environnement.

Des informations sur ce projet peuvent être obtenues auprès :

- de la préfecture de la Charente Maritime, bureau des affaires environnementales
- de la direction départementale des territoires et de la mer, service urbanisme, aménagement, risques et développement durable, Unité prévention des risques.

Durant toute l'enquête, le dossier du projet de plan de prévention du risque submersion marine de la commune sera déposé en mairie de Saint Laurent de la Prée où il pourra être consulté aux jours et heures habituelles d'ouverture au public. Il sera également accessible sur le site internet de la direction départementale des territoires et de la mer: <http://www.charente-maritime.equipement.gouv.fr>, rubrique « PPRN en cours d'étude », « estuaire de la Charente, Marais d'Yves et Ile d'Aix », sous rubrique « enquête publique ».

Un registre d'enquête sera mis à la disposition du public qui pourra y consigner ses observations. Ces observations pourront également être adressées par écrit à la commission d'enquête en mairie. La commission d'enquête les annexera au registre d'enquête.

L'enquête sera conduite par une commission d'enquête composée ainsi qu'il suit :

**Président:**

Monsieur Gilbert Kaldi, retraité de l'Education Nationale

**Membres:**

Monsieur Jacques Juchereau, militaire en retraite

Monsieur Christian Leclercq, retraité de la police nationale,

**Membre suppléant :**

Monsieur Philippe Berthet, retraité de la fonction publique.

Un membre de la commission d'enquête se tiendra à la disposition du public en mairie de Saint Laurent de la Prée les :

- **mardi 23 octobre de 14 h à 17 h**
- **lundi 29 octobre de 14 h à 17 h**
- **mardi 13 novembre de 14 h à 17 h.**

La commission d'enquête remettra son rapport et ses conclusions motivées dans les trente jours qui suivront la clôture de l'enquête, sous réserve de la faculté de demande motivée de report de délai prévue à l'article L 123-15 du code de l'environnement.

A l'issue de la procédure, le plan de prévention du risque submersion marine de la commune de Saint Laurent de la Prée sera approuvé par arrêté préfectoral.

Copie de l'ensemble du rapport et des conclusions de la commission d'enquête sera déposée à la Préfecture de la Charente-Maritime (bureau des affaires environnementales), à la Sous Préfecture de Rochefort ainsi qu'en mairie de Saint Laurent de la Prée pendant un an. Copie pourra être obtenue sur simple demande adressée au Préfet.



## **INFOS** La résidence senior du Bois du Moine en bonne voie !

Les travaux vont bon train sur la commune de Saint-Laurent-de-la-Prée ! La résidence Les Senioriales commence à prendre forme : les fondations de tous les bâtiments sont pratiquement toutes réalisées et 3 bâtiments sont déjà hors d'eau. Commencés depuis le mois de mars 2012, les travaux devraient s'achever durant le 2<sup>ème</sup> trimestre 2013 et les 1ers résidents devraient arriver durant le mois de juin 2013.

Cette future résidence pour seniors basée sur des valeurs de sécurité, de confort, de convivialité et de vacances, sera implantée rue du Bois du Moine, un cadre propice pour prendre une belle retraite à proximité du centre du village. Composée de 50 logements, Les Senioriales de Saint-Laurent-de-la-Prée seront inaugurées l'été prochain. Il reste encore quelques logements disponibles.



N'hésitez pas à vous renseigner auprès de Céline Hoornaert joignable au 05 46 83 24 54 et située dans le bureau de vente face à la halle de Fouras.



Suite à l'**effacement de la ligne électrique aérienne** HTA partant du poste de transformation du rond-point de St Pierre, une démarche a été effectuée par le service voirie de la commune auprès d'ERDF pour que cet édifice soit détruit et remplacé par un poste de transformation moderne et s'intégrant mieux dans le site.

Ce dossier a pu aboutir grâce à la collaboration de l'interlocuteur privilégié ERDF, qui a œuvré pour le déblocage de fonds nécessaires à cette réalisation.

Le poste neuf vient d'être posé, l'ancien poste en béton sera détruit dès que les connections électriques seront transférées.

D. Lostetter. Adjoint voirie.

### **Déchetteries : cartes d'accès**

L'instauration du nouveau système de cartes d'accès aux déchetteries du Pays Rochefortais est prévu à la fin de l'année 2012. Les cartes seront envoyées avant le démarrage de l'opération.

Chaque carte donnera accès à l'ensemble des déchetteries du territoire, à l'exception de celle de l'île d'Aix dont le mode d'accès demeure inchangé.

- Les déchetteries concernées : Echillais, Muron, Rochefort, Saint-Jean d'Angle, Saint Laurent de la Prée, Saint-Nazaire sur Charente et Tonnay-Charente
- 18 passages par an et par carte
- 2 m<sup>3</sup> maximum par passage
- Si vous n'avez pas encore fait votre demande de carte, contacter le 0 800 085 247 du lundi au vendredi de 9H à 12H.
- Votre carte d'accès vous sera adressée par courrier avant le démarrage de l'opération

Pour les professionnels : les conditions d'accès restent payantes. Vous pouvez vous procurer une carte rechargeable

La moyenne départementale de fréquentation des déchetteries est de 3 passages par an et par habitant. En 2011, sur l'ensemble des déchetteries du territoire, il a été comptabilisé entre 6 et 7 passages par an et par foyer.



# Annuaire des Associations

## ACCA

Mr Joël DUMAS  
600 route des Fours à chaud  
17450 ST LAURENT DE LA PREE  
Tél : 06 77 88 00 41  
Email: joange.dumas@free.fr

## AÏKIDO CLUB Fouras / St Laurent

Mr Jean-Luc RICHARD  
14 rue de l'Eglise  
17450 FOURAS  
Tél : 06 50 01 60 32  
Email : r.p.mathurin@orange.fr

## ANCIENS COMBATTANTS

Mr Jean-Louis PAILLARD  
13 rue Roselières  
17450 FOURAS  
tél: 05 46 84 07 25  
Email : jeanlouis17450@aol.com

## ATELIER CIRQUE

Association AP'ART  
18 rue de la République  
17300 ROCHEFORT  
Tél: 05 46 87 58 45  
Email : apart.rt@wanadoo.fr

## BATTAGES ST LAURENTAIS

Mme Michèle NAUD  
871 route Cabane de l'Est  
17450 St LAURENT de la PREE  
Tél : 05 46 84 54 33  
Email : les\_rouches@aliceadsl.fr

## BOUJ' GAMBETTES danses de salon

Mr Léon SMOCK  
150 Clos du Moulin  
17450 St LAURENT de la PREE  
Tél : 06 11 45 21 15  
Email : leon.smock@orange.fr

## CLUB DU BON ACCUEIL

Mme Claudine MARTINEAU  
61 route des Coudrées  
17450 St LAURENT de la PREE  
Tél : 05 46 84 09 47  
Email : guy.martineau.17@orange.fr

## CLUB INFORMATIQUE

Mme Marie-Claude JOYAU  
3 allée Pigeonnier  
17300 LE VERGEROUX  
Tél : 05 46 87 10 96  
Email : mc.joyau@sfr.fr

## COMITE des FÊTES de la presqu'île

Mr Bernard SALANIER  
203 route de la Grande Levée  
17450 St LAURENT de la PREE  
Tél : 06 23 18 46 50  
Email : comitepresquile@laposte.net

## DANSES COUNTRY

Mme Carine DUVERGER  
372 rue du Grand Four  
17450 St LAURENT de la PREE  
Tél : 05 46 84 69 37  
Email : duverger.sebastien@wanadoo.fr

## DANSES FOLKLORIQUES

Mme Claudine MARTINEAU  
61 route des Coudrées  
17450 St LAURENT de la PREE  
Tél : 05 46 84 09 47  
Email : guy.martineau.17@orange.fr

## DANSE MODERN' JAZZ

Mme Annie TRAIN  
340 rue du 3ème Millénaire  
17450 St LAURENT de la PREE  
Tél : 06 82 60 98 53  
Email : annie.stlaurent@sfr.fr

## ENTENTE CYCLISTE

Fouras / St Laurent  
Mr Jérôme ANDRE  
52 rue des Résistants  
17450 ST LAURENT de la PREE  
Tél : 06 61 13 17 25  
Email : dedemorpheus@hotmail.fr

## EVASION Gym Tonic

Mme Chantal JOUBERT  
187 rue des Granges  
17450 St LAURENT de la PREE  
Tél : 05 46 84 68 49  
Email : Chan.pa.al@wanadoo.fr

## FEST' EN HERBE

Melle Aline BOISSARIE  
40 route des Coudrées  
17450 St LAURENT de la PREE  
Tél : 06 62 97 17 52  
Email : festenherbe@hotmail.fr

## FOULEES NORDIQUES de la PREE

Mme Chantal HAY  
506 route de la Gare  
17450 ST LAURENT de la PREE  
Tél : 06 33 26 36 69  
Email : fouleesnordiques@gmail.com

## FOOTBALL CLUB

Pascal COUTURIER  
753 Grande rue  
17450 ST LAURENT de la PREE  
06 70 50 90 41  
05 46 84 91 67 (Le soir)

## GOLF du Pays Rochefortais

Mme Nelly GOYER  
1608 route Impériale  
17450 St LAURENT de la PREE  
Tél : 05 46 84 56 36  
Email : golfrochefortais@orange.fr

## LAU'RANDO Randonnée

Mr Guy GOMMEE  
287 route des Coudrées  
17450 St LAURENT de la PREE  
Tél : 06 07 61 51 02  
Email : laurando.president@orange.fr

## PARENTS D'ELEVES

Mme Claire BESLIN  
121 rue des Hérons  
17450 St LAURENT de la PREE  
Tél : 06 80 01 17 65  
Email : claire.beslin@wanadoo.fr

## PARENTHESSES gym douce

Mme Nathalie REYEZ  
275 route des Coudrées  
17450 St LAURENT de la PREE  
Tél : 06 20 40 85 59  
Email : associationparentheses@yahoo.fr

## QUAD AVENTURE 17

Mr Stéphane LACELLERIE  
25 rue Tonkin  
17620 ECHILLAIS  
Tél : 06 62 39 70 70  
Email : lacellerie.stephane@wanadoo.fr

## RESTO DU COEUR

Mr Alain VILLEMONT  
133 route Impériale  
17450 SAINT LAURENT de la PREE  
Tél : 05 46 84 55 34  
Email: alainpierrette@wanadoo.fr

## ROUL' BENEZZ club moto

Mr Joël ELOUARD  
3 bis rue de la Coue  
17450 FOURAS  
Tél : 06 77 96 35 02  
Email : jelouard@yahoo.fr

## SOUVENIR FRANÇAIS

ACPG Fouras St Laurent  
Mr Jacques HILLAIRET  
255 route des Coudrées  
17450 St LAURENT de la PREE  
Tél : 05 46 84 01 01  
Email : jmh255@orange.fr

## TAÏ CHI

Mr Christian JOST  
5 impasse des Stemes  
17450 FOURAS  
Tél : 05 46 84 30 70  
Mail : rgtca@wanadoo.fr

## TELETHON

Mme Lisou DANSAY  
21 rue du Clos de la dame en bleu  
17780 SOUBISE  
Tél : 06 18 55 02 55  
Email : lisou.d@sfr.fr

## TENNIS

Mr Léon SMOCK  
150 Clos du Moulin  
17450 St LAURENT de la PREE  
Tél : 06 11 45 21 15  
Email : leon.smock@orange.fr

## YOGA 17

Mr Tom TOUTAIN  
43 boulevard des 2 Ports  
17450 FOURAS  
Tél : 06 77 10 15 36  
Email : yoga.dixsept@laposte.net

# AGENDA

## NOVEMBRE

**Dimanche 18 BRIC A BRAC** de 9h00 à 17h00 (arrivée des exposants à 8 h00)

On y vend tout ce qui se rapporte à l'enfance : vêtements, chaussures, jeux, jouets, vélos, livres, cartes, albums, poupées, peluches...

Buvette et petite restauration sur place.

Organisé par l'association de parents d'élèves au profit des enfants de l'école. Réservations : 05 46 84 90 39.

**Vendredi 30: LOTO** organisé par le Comité des Fêtes au profit du Téléthon

## DECEMBRE

**Samedi 8 et Dimanche 9 GRAND WEEK-END TELETHON : Saint Laurent est mobilisé !**

Manifestations & spectacles organisés par:

Foulées Nordiques, Quad Aventure 17, Alpine Passion 17, Lau'rando, Fest'en Herbe, Club du Bon Accueil, Danses Country, Alidade " chants marins & spectacle ", Ap'art "atelier de cirque ", Football Club, Conseil Municipal des Jeunes  
D'autres associations apportent une participation par des dons, nous les en remercions.

**Samedi 15 et dimanche 16 MARCHÉ DE NOËL** organisé par l'association « L'Etoile de Noël. »

Après l'accueil des exposants le samedi dès 8h00, les heures d'ouverture du marché sont de 10h00 à 20h00 le samedi, de 10h00 à 19h00 le dimanche.

Renseignement à la mairie au 05 46 84 00 35.

## ASSOCIATION PARENTHÈSES

**BIBLIOTHEQUE** (à côté de la Mairie)

MARDI / JEUDI 14H30 - 17H00,

MERCREDI 14H00 -16H00

FAMILLE 12 € / ADULTE 10 € / ENFANT 2 €.

Valable un an à la date d'inscription

**GYM ENFANTS**

MERCREDI 17H00 -18H00 Grande salle polyvalente

12 € à l'année

**GYM ADULTES**

JEUDI 18H30 -19H30 Grande salle polyvalente

25 € à l'année

**LOCATION VAISSELLE**

Venir aux horaires de la bibliothèque

**VIDE-GRENIER**

Dimanche de pentecôte: le 19 mai 2013

Renseignement : 07.77.96.65.92.

Courriel :

associationparentheses@yahoo.fr



## ATELIER

### CIRQUE

tous les lundis

- 17 h 15 à 18 h00  
éveil (4/6 ans)
- 18 h 00 à 19 h 30  
débutants

## VIE ASSOCIATIVE



### Demande de bénévoles pour l'organisation du Téléthon.

Si vous êtes intéressé, contactez Lisou au 06 18 55 02 56

Ce sera un très beau weekend à Saint Laurent.

Venez nombreux profiter de toutes ces animations.

Ensemble, mobilisons nous pour cette belle cause.

Lisou Dansay "Organisatrice"

## ASSOCIATION EVASION

L'association "Evasion" reprend ses cours de **gym tonic** les lundis et jeudis de 20h30 à 21h30 à la salle polyvalente.

Nous vous proposons d'entretenir votre forme en musique et a votre rythme avec un peu de cardio, des abdos, du renforcement musculaire et des étirements pour finir en douceur !

Venez essayer un cours !

Renseignements 06 74 01 64 18 et 05 46 84 68 49





**L'Association Modern'Jazz** propose des cours de danse pour les enfants, les ados et les adultes.



Les cours ont été dispensés par un Professeur de danse diplômé d'Etat « Virginie RIBARD » durant ces 6 dernières années.

**Quelques mots de Virginie pour céder la place à sa remplaçante :**

« C'est avec beaucoup d'émotions que je me retire de l'Association Modern'Jazz de St Laurent de La Prée. Je quitte non seulement des élèves, mais aussi des amies à qui j'espère avoir donné le goût du travail et de l'effort mais toujours dans la joie et la récompense puisque **DANSER** reste un pur plaisir de partage et de communion ! Je passe le « flambeau » à Myriam en toute confiance. Une dernière pirouette, et Merci à toutes du fond du cœur ! »

**Virginie**

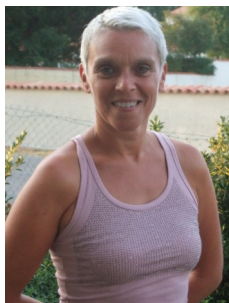

**Quelques mots pour me présenter :**

« Danser, une passion que je fais partager depuis 20 ans aux + petits comme aux + grands ! Motivation, rigueur, sensibilité, détermination, technique et partage sont tous les ingrédients que je vous propose de réunir pour aboutir à de réels moments de plaisir.

Notre spectacle en sera le résultat.

Alors... à vos chaussons ! »

**Myriam**

**Contact** : Annie TRAIN : 05.46.83.05.76 (HR) ou 06.82.60.98.53. ou Déborah : 06.32.45.51.62.

**NOUVEAU**

**St Laurent de la Prée est parrainé avec la commune de La Bâthie.**



C'est en mai 2010 que le Conseil Municipal de La Bâthie est venu rendre visite à notre commune. Cela a donné lieu à un parrainage de nos deux communes après l'invitation d'une délégation St Laurentaise en mai dernier pour découvrir leur territoire. Ce rapprochement donnera l'occasion d'échanges privilégiés aux associations désireuses de découvrir la montagne ou l'océan. Cela a débuté au mois d'août avec le club cycliste de La Bâthie qui a parcouru à vélo, en 6 jours, les 730 kms séparant nos deux communes.



**Présentation:**

La Bâthie est une commune située dans le département de la Savoie, dans la région Rhône-Alpes, elle appartient au canton d'Albertville-Sud et à l'arrondissement d'Albertville. Les habitants se nomment les Bâthiolains, la commune compte 2 159 habitants depuis le dernier recensement de la population datant de 2005.

Le territoire s'étend sur 2 247 hectares et se situe géographiquement à une altitude de 360 mètres environ. Son sommet le plus élevé est la Pointe de la Grande Journée: 2 460m, la rivière l'Isère est le principal cours d'eau qui traverse la ville. La commune est proche du Parc Naturel Régional du Massif des Bauges à environ 8 km.

En hiver, la proximité des stations de ski permet de profiter facilement des sports de glisse et de sorties raquettes...

A la belle saison, à pied ou à VTT, les pourtours montagneux offrent la possibilité de nombreuses promenades, un circuit pédestre matérialisé conduit le promeneur soit vers le château de "Chantemerle" qui surplombe la commune, soit au Belvédère du "Char de la Raclaz" qui offre une vue plongeante sur la vallée. De nombreux autres sentiers la sillonnent en passant par le Col de La Bâthie ou par les alpages de Bellachat où une fruitière en activité l'été fabrique le fameux beaufort d'alpage.



La commune de La Bâthie abrite depuis 1911 l'usine Pechiney ElectroMétallurgie, spécialisée dans les abrasifs réfractaires et dans la production de corindon blanc. Elle a vu s'installer au milieu des années 50, une puissante centrale électrique souterraine à laquelle aboutit tout le système hydraulique du barrage de Roselend, par une conduite forcée de 2,5 km ; celle-ci est alimentée à l'altitude de 1 400 m, par une conduite souterraine de 13 km venant du lac de Roselend. Les eaux viennent même de plus de 40 km si l'on tient compte de la conduite qui descend du Ruitor (Haute Tarentaise). La centrale de La Bâthie est équipée de 6 turbines capables aux heures de pointe de fournir en quelques minutes toute leur puissance (soit 550 MW). La municipalité a construit en 1997 une maison de retraite "La Résidence La Bailly" (EHPAD) qui accueille actuellement une quarantaine de résidents.

# FOOTBALL CLUB FOURAS ST LAURENT



La saison 2012 2013 débute.

Vous pouvez consulter le calendrier de l'équipe 1 sur le site du district de foot de la Charente Maritime.

**L'équipe 1** évoluera en 4<sup>ème</sup> division poule F.

Les matchs à domicile se dérouleront les dimanches sur le stade de Fouras à 15h00.

**La Réserve** évoluera en 5<sup>ème</sup> division poule C.

Les matchs à domicile se dérouleront les dimanches au stade de St Laurent à 15h00.

**Les Vétérans** évolueront dans la poule D durant la 1ère phase.

Les matchs à domicile se dérouleront les vendredis soir au stade de Fouras à 21h00.

Tous les championnats des enfants ne sont pas encore sortis mais chaque entraîneur renseignera ses joueurs en temps et en heure.

**Nouveau bureau :**

**Présidente : Mme Sylvie Guignier.**

**Vice Président (Fouras) : Alain de « FOURAS PIZZ ».**

**Vice Président (St Laurent) : Mr Pascal Couturier.**

**Secrétaire : Mr Claude Suun et son Adjoint Mr Fred Collé.**

**Trésorière : Mme Maïté Luché et Mr Philippe Moreau.**

Pour tous renseignements : Mme Sylvie Guignier 07 86 18 32 04 Présidente du club Fouras St Laurent.

Stéphane Marchand.

**TAÏ CHI CHUAN:** nouvelle activité qui aura lieu le jeudi matin de 9h30 à 11h00 à partir du 22 novembre dans la petite salle polyvalente.

Deux séances gratuites pour goûter au Taï Chi. Ensuite, une inscription annuelle de 35 € et 6 € pour chaque cours suivi (soit 4 €/h).



La tenue est libre et nécessite simplement d'être à l'aise dans ses mouvements (pas de travail au sol).

Pour tout renseignement complémentaire, vous pouvez vous adresser au moniteur, **Christian JOST**

**Tél : 05 46 84 30 70**

Courriel: [rgtca@wanadoo.fr](mailto:rgtca@wanadoo.fr)

Des parcelles de **JARDINS FAMILIAUX** sont disponibles, le prix de la location est de 120 € par an payable en janvier. Les personnes intéressées doivent s'inscrire en mairie .



Concluons par ce proverbe Charentais: *Meûx vaut avoèr chétie mine et bon jheu !*

Mieux vaut avoir mauvaise allure mais de bons atouts en mains. L'habit ne fait pas le moine !